1. Änderungssatzung
zur Satzung der Gemeinde Osthausen - Wülfershausen
zur Festlegung der Grenzen des im Zusammenhang bebauten Ortsteiles Wülfershausen
gemäß § 34 Abs. 4 Satz 1 Nr. 1 Baugesetzbuch

vom 10.03.2022 (Ausfertigungsdatum)

Der Gemeinderat Osthausen - Wülfershausen beschließt aufgrund des § 19 der Thüringer Kommunalordnung und gemäß § 34 Abs. 4 Satz 1 in der Fassung der Neubekanntmachung vom 28. Januar 2003 (GVBl. S. 41), zuletzt geändert durch Artikel 2 des Gesetzes vom 23. März 2021 (GVBl. S. 115) sowie § 34 Abs. 4 Satz 1 Nr. 1 Baugesetzbuch in der Fassung der Bekanntmachung vom 03. November 2017 (BGBl I. S. 3634) zuletzt geändert durch das Gesetz vom 16. Juli 2021 (BGBl I. S. 2939) die 1. Änderungssatzung der Satzung der Gemeinde Osthausen - Wülfershausen zur Festlegung der Grenzen des im Zusammenhang bebauten Ortsteiles Wülfershausen vom 21.06.2002.

Artikel 1

zur Änderung des § 1 Geltungsbereich

Der Übersichtlageplan wurde geändert und hat einen aktualisierten Stand vom 17.01.2022.

Artikel 2

Diese Satzung tritt mit dem Tage der Bekanntmachung in Kraft.

Gemeinde Osthausen-Wülfershausen

Wülfershausen, den 10.03.2022

Klaus Kolodziej
Bürgermeister

THÜRINGEN
Siegel
Gemeinde Osthausen-Wülfershausen

Bekanntgegeben im Amts- und Nachrichtenblatt der Verwaltungsgemeinschaft „Riechheimer Berg“ Nr. 3/2022 vom 26.03.2022

Lageplan zur 1. Änderungssatzung der Klarstellungssatzung der Gemeinde Osthausen-Wülfershausen - OT Wülfershausen

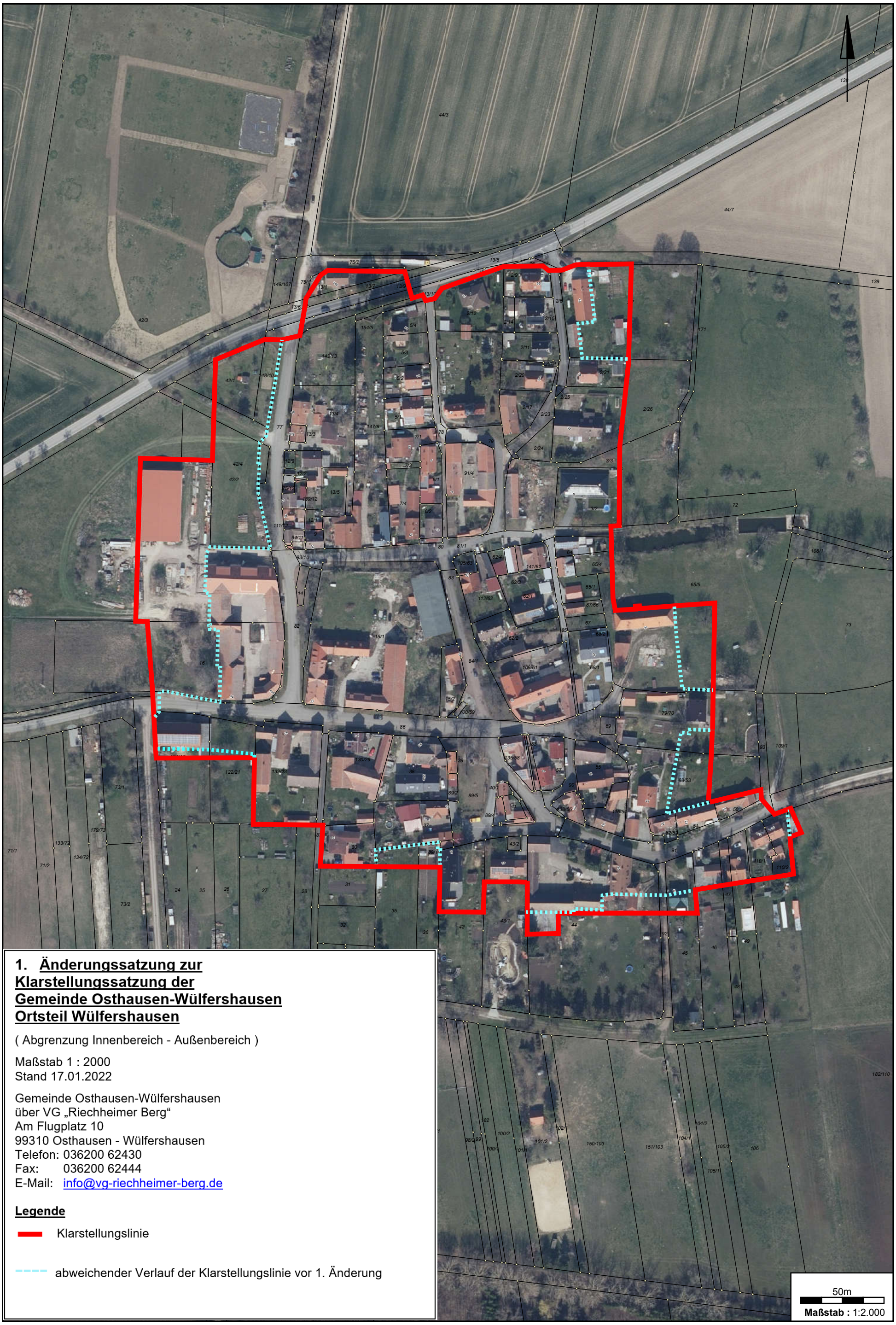

1. Änderungssatzung zur Klarstellungssatzung der Gemeinde Osthausen-Wülfershausen Ortsteil Wülfershausen

(Abgrenzung Innenbereich - Außenbereich)

Maßstab 1 : 2000
Stand 17.01.2022

Gemeinde Osthausen-Wülfershausen
über VG „Riechheimer Berg“
Am Flugplatz 10
99310 Osthausen - Wülfershausen
Telefon: 036200 62430
Fax: 036200 62444
E-Mail: info@vg-riechheimer-berg.de

Legende

Klarstellungslinie

abweichender Verlauf der Klarstellungslinie vor 1. Änderung