

Lageplan zur 1. Änderungssatzung der Klarstellungssatzung der Gemeinde Osthausen-Wülfershausen - OT Osthausen

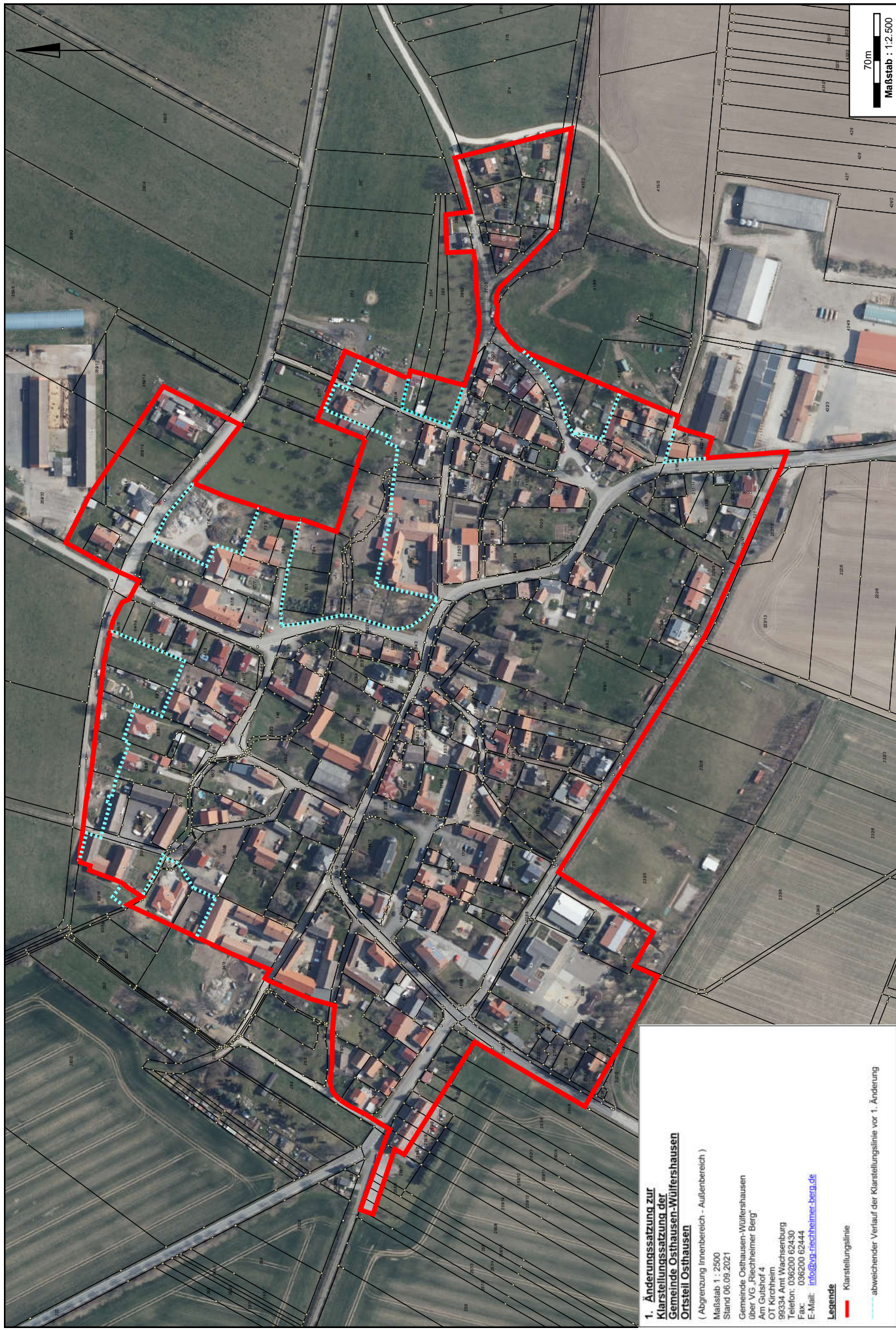

**1. Änderungssatzung zur Klarstellungssatzung der Gemeinde Osthausen-Wülfershausen Ortsteil Osthausen**

( Abgrenzung Innenbereich - Außenbereich )

Maßstab 1 : 2500  
Stand 06.09.2021

Gemeinde Osthausen-Wülfershausen  
Ulrich-VG, Fuchsbanner Berg  
Am Gushof 4  
OT Kirchheim  
98334 Arnt Wachsenburg  
Telefon: 036200 62430  
Fax: 036200 62444  
E-Mail: [info@vg-fuechsbanner-berg.de](mailto:info@vg-fuechsbanner-berg.de)

**Legende**

- Klarstellungslinie
- - - abweichender Verlauf der Klarstellungslinie vor 1. Änderung